KLASSENLAGER 2015

1. TAG

1

2

IM STROMHAUS

3

BEIM WASSERKRAFTWERK

4

DIE SCIFFSFAHRT VON EGLISAU NACH RÜDLINGEN

NOTE

ENDLICH BEIM JUUGENDHUS ANGEKOMMEN

BEIM JUUGENDHUS
IST DAS SCHÖN HIER

CHALLENGE
IST DAS

2. TAG

DIE STADT SCHAFFHAUSEN

BEIM MUNOT
HERZLICH WILLKOMMEN

DAS HAUS VOM MUNOTWÄCHTER

DIE AUSSICHT VON OBEN

IN DER BADI SCHAFFHAUSEN

DER RHEINFALL

3. TAG

NATUR ZENTRUM THURAUEN

DIE BADI FLAACH

IRCHELTURM

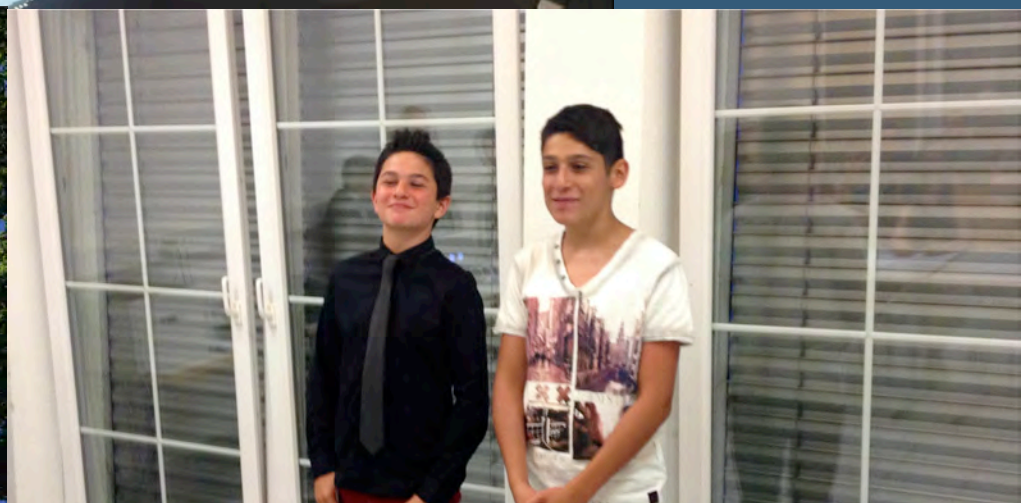

CONNYLAND

DIE ANKUNFT

ENDE

VON LIVIO